de
das elektrohandwerk

6.2016
10.3.2016
91. Jahrgang
ISSN 1617-1160

Organ des ZVEH

Auftragsbezogene Kfz-Ortung
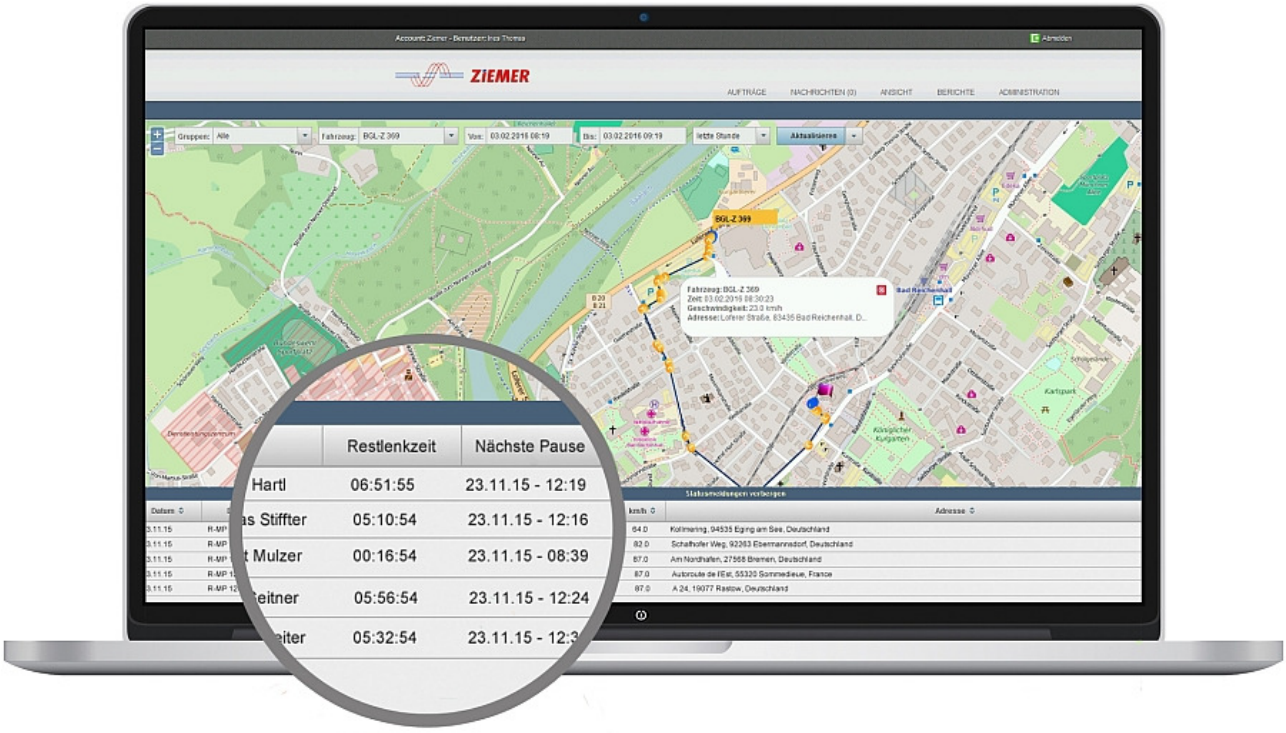
Mit dem SCC-CarTracking-System bietet Ziemer die Möglichkeit, mit einem Klick in der Betriebssoftware alle Firmenfahrzeuge im Blick zu haben. Der Online-Zugriff auf aktuelle Positionen und Standorte von Fahrzeugen, Mitarbeitern oder Objekten liefert Fakten und schafft Transparenz. Die unmittelbare Übersicht von zurückgelegten Strecken, Pausen oder besuchten Adressen hilft bei der Planung von Aufträgen und der Optimierung von Unternehmensabläufen. Kurzfristige Kundenanforderungen können so schneller umgesetzt werden. Durch den Einsatz von SCC-CarTracking werden die Produktivität und Effektivität der mobilen Mitarbeiter erhöht und die Kosten im Bereich Fuhrpark deutlich reduziert. Die Softwarelösung steht Elektrohandwerkern als sichere Cloud-Anwendung von überall aus zur Verfügung. Das System ist sofort betriebsbereit und einfach einzubauen. **www.ziemer.de**